QUADRO V
Scala 1:500

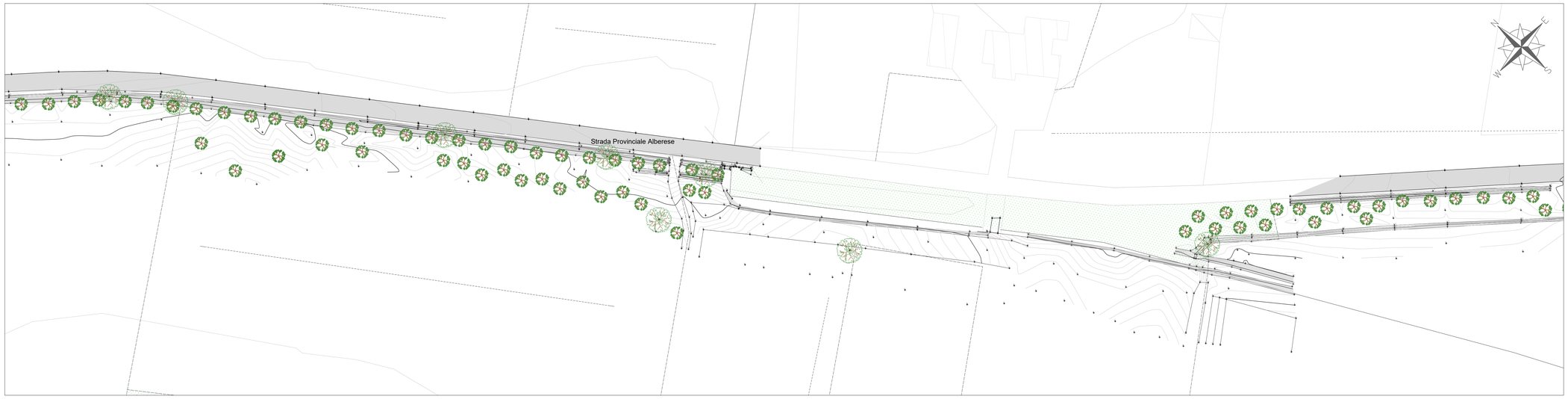

QUADRO V
Scala 1:500

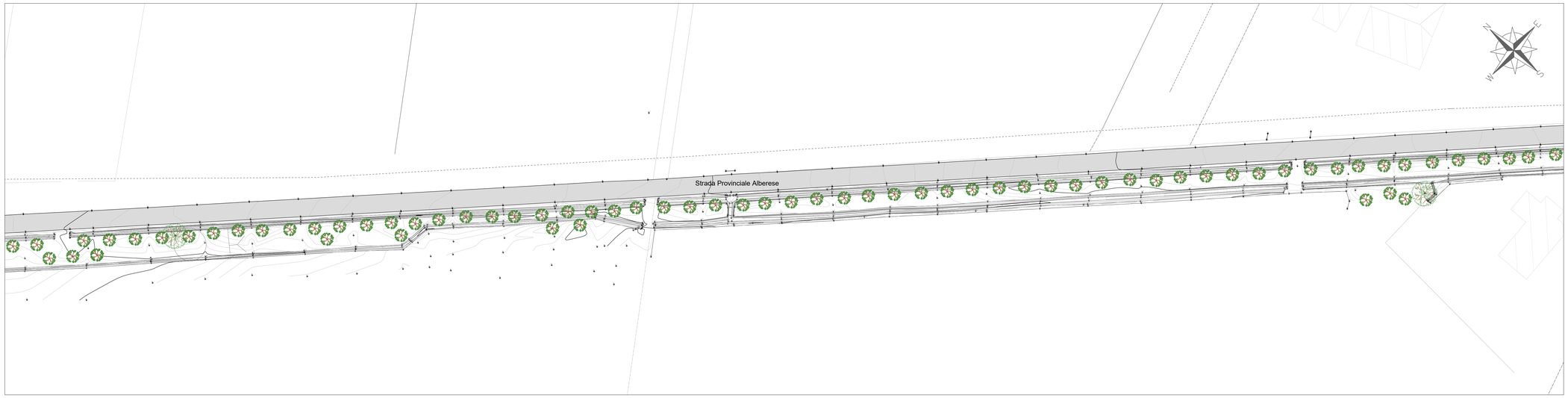

QUADRO V
Scala 1:500

KEYPLAN
Scala 1:50.000

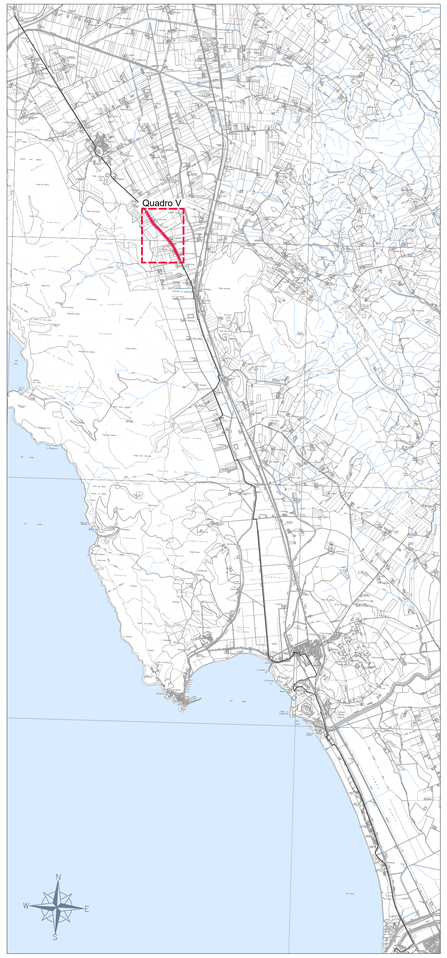

LEGENDA

- Pavimentazione in asfalto
- Ciclabile esistente
- Sterrato
- Verde/aiuole esistenti

Soggetto attuatore della progettazione

STAZIONE APPALTANTE
Regione Toscana
Settore trasporto pubblico locale

IL DIRIGENTE
Ing. Enrico Becattini

IL RESPONSABILE UNICO DEL PROCEDIMENTO
Ing. Enrico Becattini

IL DIRETTORE ESECUTIVO DEL CONTRATTO
Ing. Michela Di Matteo

Soggetto appaltante esecuzione lavori

STAZIONE APPALTANTE
Provincia di Grosseto
Servizio Viabilità

IL RESPONSABILE UNICO DEL PROCEDIMENTO
Ing. Alessandro Vichi

IL SUPPORTO AL RESPONSABILE UNICO DEL PROCEDIMENTO
Geom. Maurizio Bellaveglia

IL DIRETTORE DEI LAVORI
Ing. Gianluca Monaci

PROGETTO DEFINITIVO - VARIANTE N. 1

CICLOVIA IRRENICA

Regione Toscana
Lotto prioritario 2B - Costa della Maremma
Stralcio 2
dal Comune di Grosseto al Comune di Capalbio

ATI ESECUZIONE LAVORI

Mandataria capogruppo — Mandante

RT PROGETTISTI INDICATI

smart engineering — Mandataria capogruppo

COORDINAMENTO GRUPPO DI PROGETTAZIONE
INTEGRAZIONE PRESTAZIONI SPECIALISTICHE
PROGETTAZIONE IDRAULICA
Ing. Luca BUJA - Ordine Ingegneri Lucca n. 1005

PROGETTAZIONE STRUTTURALE
Ing. Giovanni GUIOLI - Ordine Ingegneri Lucca n. 1346
Ing. Michele BIANCHINI - Ordine Ingegneri Bologna n. 6875

ASPETTI NATURALISTICO FORESTALI
Dott. For. Kelusca BEGLIOMINI - Ordine Dott. Agronomi e Dott. Forestali Pistoia n. 135

ASPETTI GEOLOGICI
Dott. Geol. Massimo PELLEGRINI - Ordine Geologi Toscana n. 418

ASPETTI PAESAGGISTICI
Arch. Jessica BACCHI - Ordine Architetti P.P.C. Pisa n. 1115

01_ELABORATI GENERALI

2A - Planimetria Stato di fatto su Rilievo topografico
Tav. 5/20

NOME FILE				SCALA	DATA	ELABORATO N.
0624	D/XX	GEN	012	A	1:500	Settembre 2024	1.1.12

REVISIONE	DATA	DESCRIZIONE	REDATTO	VERIFICATO	APPROVATO
A	Settembre 2024	Emissione per CdS	Valente	Ciuffetti	Bilia