Provincia di Grosseto

Regione Toscana

PIANO TERRITORIALE COORDINAMENTO PROVINCIALE

Articolo 90 L.R. 65/2014

Adottato del C.P. n. 38 del 24/09/2021

APPROVAZIONE

Presidente Antonfrancesco Vivarellli Colonna (2019-12/2021) - Francesco Limatola (da 12/2021)
Vice Presidente Luca Grisanti (2019-12/2021) - Gianfranco Chelini (da 12/2021)
Consiglieri Olga Ciaramella, Marco Biagioni, Pier Francesco Angelini, Bruno Ceccherini, Francesco Limatola, Lorenzo Mascagni, Marcello Giuntini, Luca Aldi, Rinaldo Carlicchi (2019-12/2021) - Guendalina Amati, Danilo Baletti, Andrea Benini, Valentino Bisconti, Cecilia Buggiani, Diego Cinelli, Elena Nappi, Maddalena Ottali, Andrea Vasellini (da 12/2021)
Garante dell'informazione e della partecipazione Dott. Gianluca Frassinetti
Dirigente Area Territorio e Ambiente Ing. Gianluca Monaci
Responasbile Unico del Procedimento Dott. Geol. Riccardo Cinelli
Ufficio Unico di Piano (Atto Presidenziale n. 39/2019)
Gruppo interno Amministrazione Provinciale
Area Territorio e Ambiente:
Geol. Riccardo Cinelli; Arch. Lucia Gracili; Geom. Daniele Crescenzi; P.A. Roberto Fommei; M. Assunta Moschiano; Silvia Piccini; Gabriele Psicchio; Geom. Giancarlo Tei; P.A. Diego Vicarelli; Lidia Brilli
Area Tecnica - Servizio Viabilità: Geom Danilo Corridori – Ing. Vichi Alessandro; Servizio mobilità e Trasporti: Geom. Tiziano Romualdi
Studio Monaci Ass.to – Dr. Agr. Giuseppe Monaci servizio supporto aspetti agronomico – rurali
Tecnici Comunali
Ing. Donatella Orlandi,Arch. Riccardo Cherubini - (Comune di Castiglione Della Pescaia)
Arch. Massimo Padellini - (Comune di Gavorrano)
Arch. Lara Faenzi - (Comune di Civitella Paganico e Comune di Cinigiano)
Arch. Giancarlo Pedreschi - (Comune di Capalbio)
Arch. Marco De Bianchi - (Comune di Grosseto)
Arch. Antonella Sabato - (Comune di Monte Argentario)
Geom. Maria Angela Rusci, Arch. Alessandro Petrini - (Comune di Isola del Giglio)
Arch. Alessio Bruni - (Comune di Campagnatico)
Arch. Leonardo Bartoli - (Comune di Magliano in Toscana)
Geom. Marzia Stefani - (Comune di Pitigliano)
Ing. Antonio Guerrini - (Comune di Monterotondo Marittimo e Comune di Montieri)
Arch. Roberto Bucci - (Comune di Scansano)
Dr. Adriano Magni, Arch. Assuntina Messina, Ing. Antonio Guerrini,
Arch. Anna Bagloni - (Unione dei Comuni Montana Colline Metallifere *)
Ing. Giorgio Ginanneschi, Geom. Paolo Pericci - (Unione dei Comuni Montani Amiata Grossetana **)
Arch. Assuntina Messina - (Comune di Massa Marittima)
Geom. Elisabetta Tronconi - (Comune di Follonica)
Arch. Paolo Giannelli - (Comune di Sorano)
Arch. Francesca Olivi - (Comune di Orbetello)
Arch. Anna Bagloni - (Comune di Roccastrada)
Arch. Patrizia Duccini - (Comune di Scarlino)
Arch. Fabio Detti - (Comune di Manciano)

(*) Massa Marittima, Monterotondo Marittimo, Montieri
(**) Arcidosso, Castel Del Piano, Castell'Azzara, Roccalbegna, Santa Fiora, Seggiano, Semproniano

Progettista Incaricata
Arch. Silvia Viviani
Collaboratori
Arch. Teresa Arrighetti
Arch. Lucia Ninno
Pian. Terr. Lorenzo Zoppi

P T C

Provincia dei Comuni

Scala 1:125.000

QC 4 - Struttura Agro-Forestale

Febbraio 2024

Legenda

Ambiti Amministrativi

- Confine Provinciale
- Confine Comunale

Morfologia Territoriale (Art. 15)

- Ambiti di Paesaggio PIT/PPR

Paesaggi rurali storici (Art. 8.1)

Paesaggi Rurali Pre-Lorenesi

- Paesaggi agro-silvo-pastorali della montagna
- Paesaggio del latifondo cerelicolo-pastorale
- Paesaggio dell'agricoltura intensiva terrazzata della piccola proprietà delle isole e dell'Argentario e di cinture periurbano
- Paesaggio della policoltura e della piccola proprietà privata dell'Amiata occidentale
- Paesaggio delle colline metallifere

Paesaggi Rurali Sette-Otocenteschi

- Paesaggio della mezzadria poderale a piccola proprietà coltivatrice della collina interna a campi chiusi a indirizzo zoo-tecnico
- Paesaggio della mezzadria poderale della pianura costiera a indirizzo cerealicolo-zootecnico

Paesaggi Rurali della Prima Metà del Novecento

- Paesaggio della Riforma Agraria

Zone soggette a vincoli naturali o ad altri vincoli specifici

- Zone montane
- Zone soggette a vincoli naturali significativi, diverse dalle zone montane
- Zone soggette a vincoli specifici

Uso e Copertura del Suolo (Art. 8)
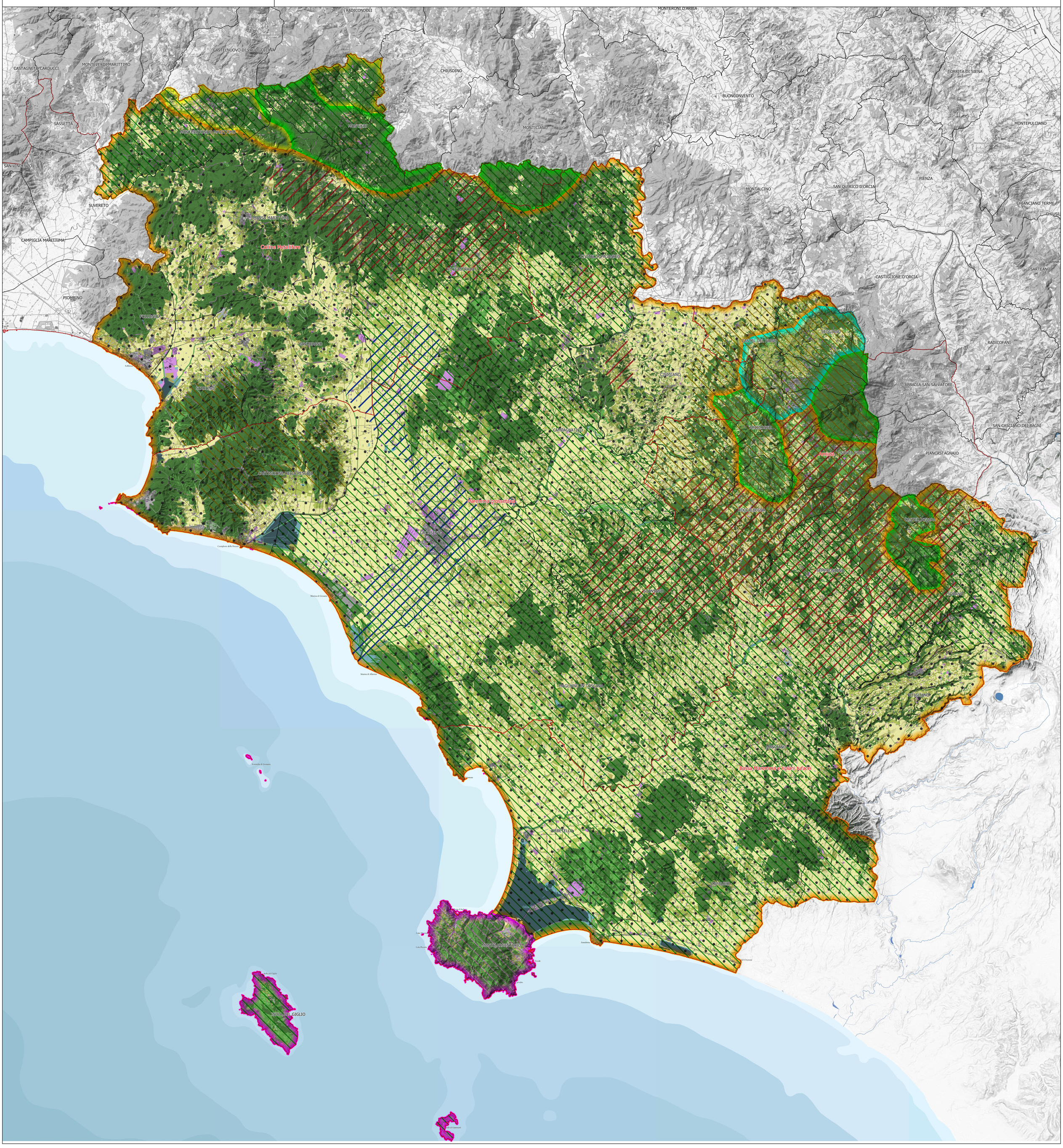
- Superfici Urbanizzate
- Superfici Produttive ed Infrastrutturali
- Paesaggi dei Seminativi a Maglia Larga
- Paesaggi delle Coltivazioni Arboree
- Paesaggi delle Coltivazioni Complesse
- Paesaggi Boschivi
- Paesaggi Arbustivi
- Aree a Vegetazione Rada
- Aree Umide