Provincia di Grosseto

Regione Toscana

# PIANO TERRITORIALE CORDINAMENTO PROVINCIALE

Articolo 90 L.R. 65/2014

## ADOZIONE

Articolo 19 e 31 L.R. 65/2014


**Amministrazione Provinciale**
**Presidente** Antonfrancesco Vivarelli Colonna
**Vice Presidente** Luca Grisanti
**Consiglieri** Olga Ciaramella, Marco Biagioni, Pier Francesco Angelini, Bruno Ceccherini, Francesco Limatola, Lorenzo Mascagni, Marcello Giuntini, Luca Aldi, Rinaldo Carlicchi
**Garante dell'informazione e della partecipazione** Ing. Gianluca Monaci
**Dirigente Area Territorio e Ambiente** Dott. Geol. Riccardo Cinelli
**Servizio Pianificazione Territoriale** Dott. Gianluca Frassinetti
**Ufficio Unico di Piano** (Atto Presidenziale n. 39/2019)
**Gruppo interno Amministrazione Provinciale**
Area Territorio e Ambiente:
Geol. Riccardo Cinelli; Arch. Lucia Gracili; Geom. Daniele Crescenzi; P.A. Roberto Fommei; M. Assunta Moschiano; Silvia Piccini; Gabriele Pisicchio; Geom. Giancarlo Tei; P.A. Diego Vicarelli; Lidia Brilli
Area Tecnica - Servizio Viabilità: Geom Danilo Corridori – Ing. Vichi Alessandro; Servizio mobilità e Trasporti: Geom. Tiziano Romualdi
Studio Monaci Ass.to – Dr. Agr. Giuseppe Monaci servizio supporto aspetti agronomico – rurali
**Tecnici Comunali**
Ing. Donatella Orlandi,Arch. Riccardo Cherubini - (Comune di Castiglione Della Pescaia)
Arch. Massimo Padellini - (Comune di Gavorrano)
Arch. Lara Faenzi - (Comune di Civitella Paganico e Comune di Cinigiano)
Arch. Giancarlo Pedreschi - (Comune di Capalbio)
Arch. Marco De Bianchi - (Comune di Grosseto)
Arch. Antonella Sabato - (Comune di Monte Argentario)
Geom. Maria Angela Rusci, Arch. Alessandro Petrini - (Comune di Isola del Giglio)
Arch. Alessio Bruni - (Comune di Campagnatico)
Arch. Leonardo Bartoli - Comune di Magliano in Toscana)
Geom. Marzia Stefani - (Comune di Pitigliano)
Ing. Antonio Guerrini - (Comune di Monterotondo Marittimo e Comune di Montieri)
Arch. Roberto Bucci - (Comune di Scansano)
Dr. Adriano Magni, Arch. Assuntina Messina, Ing. Antonio Guerrini,
Arch. Anna Baglioni - (Unione dei Comuni Montana Colline Metallifere *)
Ing. Giorgio Ginanneschi, Geom. Paolo Pericci - (Unione dei Comuni Montani Amiata Grossetana **)
Arch. Assuntina Messina - (Comune di Massa Marittima)
Geom. Elisabetta Tronconi - (Comune di Follonica)
Arch. Paolo Giannelli - (Comune di Sorano)
Arch. Francesca Olivi - (Comune di Orbetello)
Arch. Anna Baglioni - (Comune di Roccastrada)
Arch. Patrizia Duccini - (Comune di Scarlino)
Arch. Fabio Detti - (Comune di Manciano)

(*) Massa Marittima, Monterotondo Marittimo, Montieri
(**) Arcidosso, Castel Del Piano, Castell'Azzara, Roccalbegna, Santa Fiora, Seggiano, Semproniano

**Progettista Incaricata**
Arch. Silvia Viviani
**Collaboratori**
Arch. Teresa Arrighetti
Arch. Lucia Ninno
Pian. Terr. Lorenzo Zoppi


PTC

Provincia dei Comuni

## QC 1 - Struttura Idro-Geomorfologica

Settembre 2021

**Scala 1:125.000**

## Legenda

**Ambiti Amministrativi**

- Limite Provinciale
- Limite Comunale

**Morfologia Territoriale (Art. 15)**

- Ambiti di Paesaggio PIT/PPR

**Ambiti Idraulici (Art. 5.1 e 5.2)**

- Fiumi, torrenti, corsi d'acqua
- Aree di fondovalle
- Corridoio ripariale

**Le aree carsiche, il patrimonio speleologico, ambiti potenziali delle sinkholes (Art. 5.3)**

- Aree Carsismo
- Patrimonio Speleologico
- Ambiti potenziali delle sinkholes

**La costa bassa, il sistema dunale e i processi erosivi (art. 5.4)**

- Costa Bassa e Sistema Dunale
- Erosione Costiera

**Gli acquiferi strategici e i processi di salinizzazione delle acque. Il sistema delle sorgenti e la risorsa idrotermale. Le aree di bonifica idraulica (art. 5.5)**
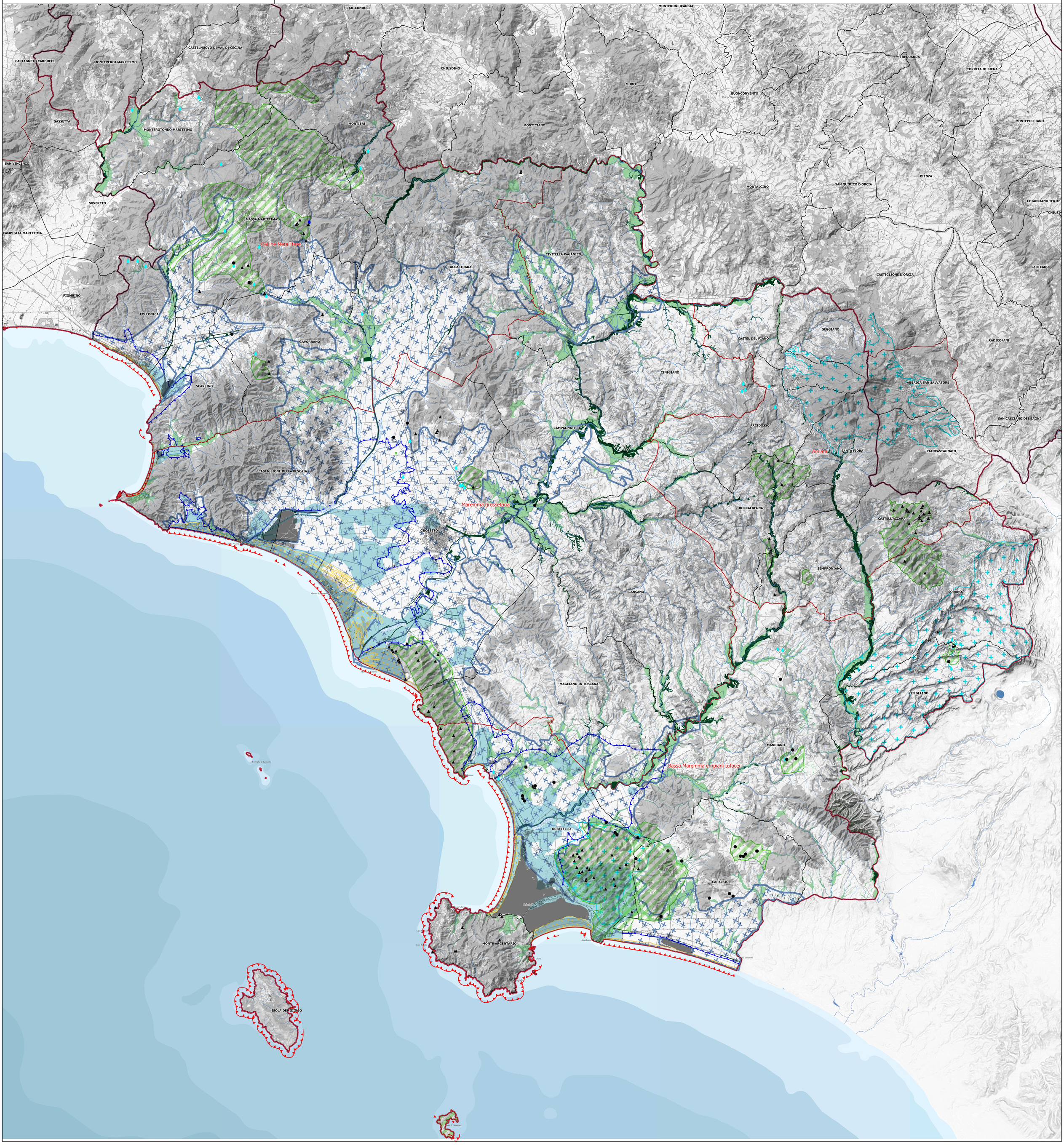
- Acquiferi Strategici
- Intrusione acque marine e forte mineralizzazione delle acque del sottosuolo
- Cuneo Salino
- Sorgenti Carsiche
- Altre Sorgenti
- Risorsa Idrotermale
- Aree di Bonifica Idraulica